Aprob,
PRIMAR

Anexa 1 la HCL nr. 12 / 16 04 2026

ORGANIGRAMA 2026
APARATULUI DE SPECIALITATE AL PRIMARULUI COMUNEI TIA MARE, JUDETUL OLT

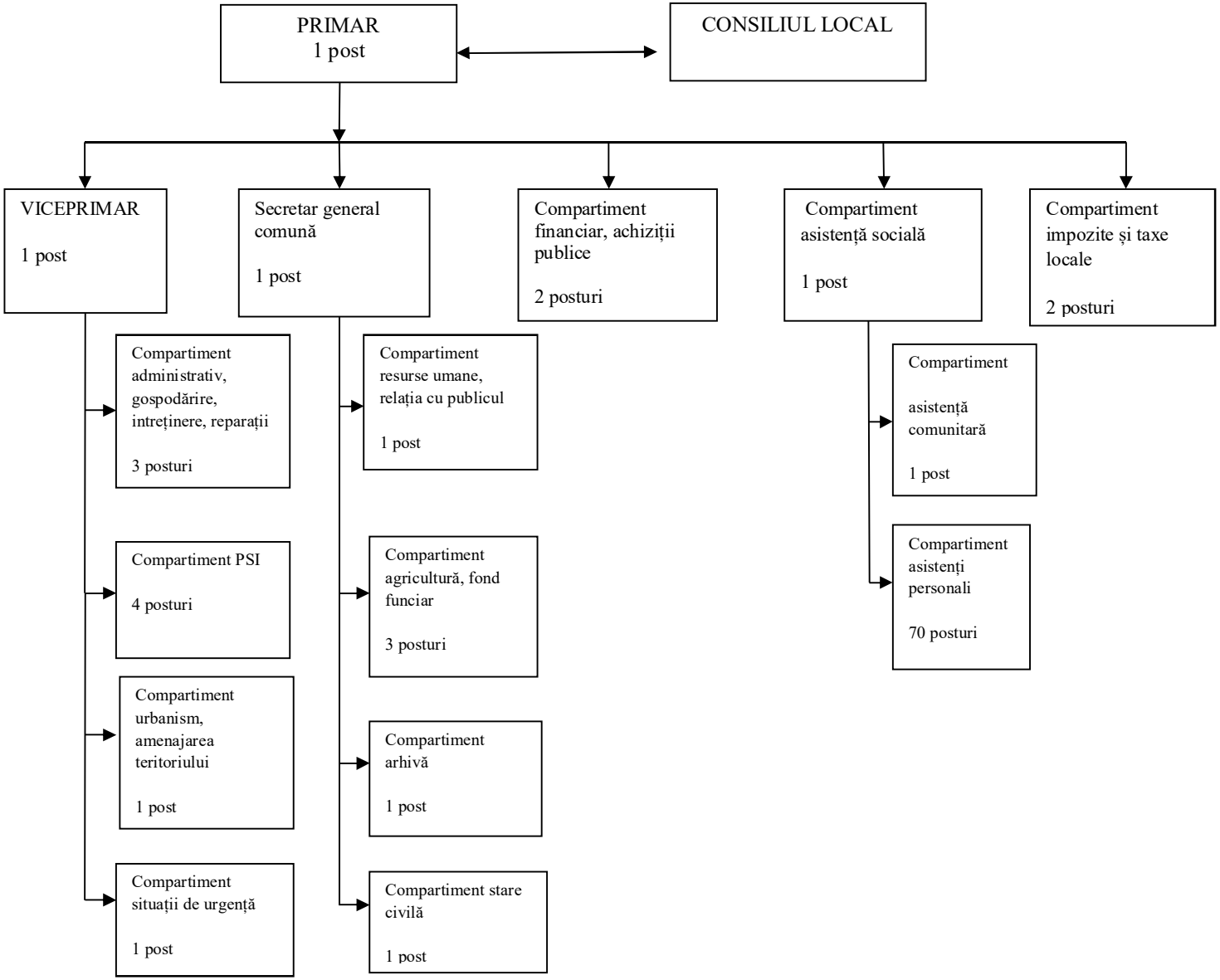

		Specificație	Nr. posturi		
			Ocupate	Vacante	Total
I		Funcții demnitate publică	2	-	2
II		Funcții publice, din care:			
		Secretar comună	1	-	1
III		Funcții publice de execuție	8	1	9
IV		Funcții contractuale de execuție	10	-	10
		Total I+II+III+IV	21	1	22

La aceste posturi se adaugă următoarele posturi suplimentare:

- 2 posturi potrivit pct. 4 din Anexa la O.U.G. nr. 63/2010, post vacant
- 2 posturi șofer microbuz școlar conf. O.U.G. NR. 115/2011, posturi vacante
- 1 post postimplementare proiecte, post vacant

Total posturi : 27

În numărul maxim de posturi comunicat de către Instituția Prefectului, județul Olt , respectiv 27 de posturi , nu sunt incluse, cu respectarea noilor prevederi, respectiv, art. X alin. (7), posturile finanțate din capitolele bugetare: Cultură – cap. 67, Asigurări și asistență socială- cap.68.

În afara celor 27 posturi aprobate transmise de către Instituția Prefectului Olt, în ștatul de funcții al aparatului de specialitate există posturile exceptate conf. III alin. (2) din OUG 63/2010 după cum urmează:

- La compartimentul “Asistență comunitară” 1 post
- La compartimentul “Asistenți personali” 70 de posturi
-

PREȘEDINTE DE ȘEDINȚĂ,
Cristian Danubian GÎSCULESCU

Contrasemnează pentru legalitate,
Secretar general,