

HOTĂRÂRE

Ref.la : aprobarea Planului de delimitare a Comunei Tia Mare

Avand in vedere :

- art.4 lit.b si art.7 din Legea nr.52/2003 , privind transparenta deecizionala in admnistratia publica;
- dispozitiile art.11 din Legea nr.7/1996 , cu modificarile si completarile ulterioare, legea cadastrului si publicitatii imobiliare ;
- Ordinul comun al Prefectului – Judetului Olt si Prefectului Judetului Teleorman nr.359/9 11 2010 si nr.571 / 9 11 2010 ;
- Ordinul Prefectului judetului Olt nr.267/24 08 2010 ;constituata prin Ordinul Prefectului Judetului Olt nr.20/ 4 02 2015;
- Raportul de control nr.28211/ 09 10 2015 intocmit de Comisia de verificare constituita prin Ordinul Prefectului – Judetului Olt , in ceea ce priveste aprobarea plaunurilor de delimitare admnistrativ-teritoriala prin hotarare a Consiliului local;
- Referatul compartimentului de specialitate din cadrul primariei nr 5452 / 6 11 2015 ;
- Vazand si raportul de avizare intocmit de comisia de specialitate a Consiliului local nr 5514 / 10 11 2015 ;

In temeiul art. 36 alin.(2) lit.c, alin.95) lit.c , art.45 alin.(2) lit .e, art.115 alin.91) lit.b, alin.(3), (5),(6),(7) din L.nr.215/2001, rep., cu modificarile si completarile ulterioare, privind admnistratia publica locala, Consiliul local :

HOTĂRĂȘTE:

Art.1 Se aproba Planul de delimitare al Comunei Tia Mare conform proceselor verbale : nr.11419/ 16 12 2010, nr. 267/ 11 01 2011 (inregistrat la OCPI Olt sub nr.137/ 12 01 2011), nr.268/ 11 01 2011(inregistrat la OCPI Olt sub nr.229/ 18 01 2011), nr.260 / 11 01 2011(inregistrat la OCPI Olt sub nr.134/ 12 01 2011),privind hotararele Comunei Tia Mare cu comunele vecine ,Cilieni, Corabia, Izbiceni si Comuna Uda Clocociov din judetul Teleorman , conform anexei la prezenta hotarare si care face parte integranta din hotarare.

Art.2 Hotararea se va comunica : Institutiei Prefectului – Judetul Olt, compartimentului fond funciar si cetatenilor comunei,prin afisare la sediul Primariei.

Nr. 69 / 12 11 2015

PREȘEDINTE DE ȘEDINȚĂ,
BUZDUC STEFAN

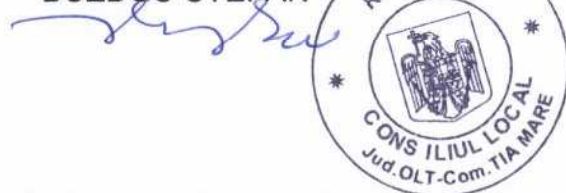

Contrasemnează,
Secretarul UAT,
Mioara Zegheanu

PROCES-VERBAL DE PREDARE-PRIMIRE NR. 64
Incheiat astazi 10.11.2015

Intre doamna Patroi Mariana - membru Comisie RELUAT- din partea OCPI Olt, si
d/na Zegheanu Mioara din partea Primariei Tia Mare, judetul Olt.

In baza adresei A.N.C.P.I. nr.14725 din 15.10.2012 catre O.C.P.I. Olt si inregistrata
sub nr.4345 din 15.10.2012

Am procedat, primul, la predarea si cel de-al doilea, la primirea urmatoarelor
tronsoane de hotar:

1. Uda Clocociov - Tia Mare,
2. Izbiceni - Tia Mare,
3. Corabia - Tia Mare,
4. Cilieni - Tia Mare,

Prezentul proces-verbal s-a incheiat in 2 (doua) exemplare originale, cate unul
pentru fiecare parte.

O.C.P.I. OLT
PATROI MARIANA



PRIMARIA Tia Mare
Zegheanu Mioara



Anexa grafică la Procesul Verbal de identificare și recunoaștere a limitelor
nr. _____

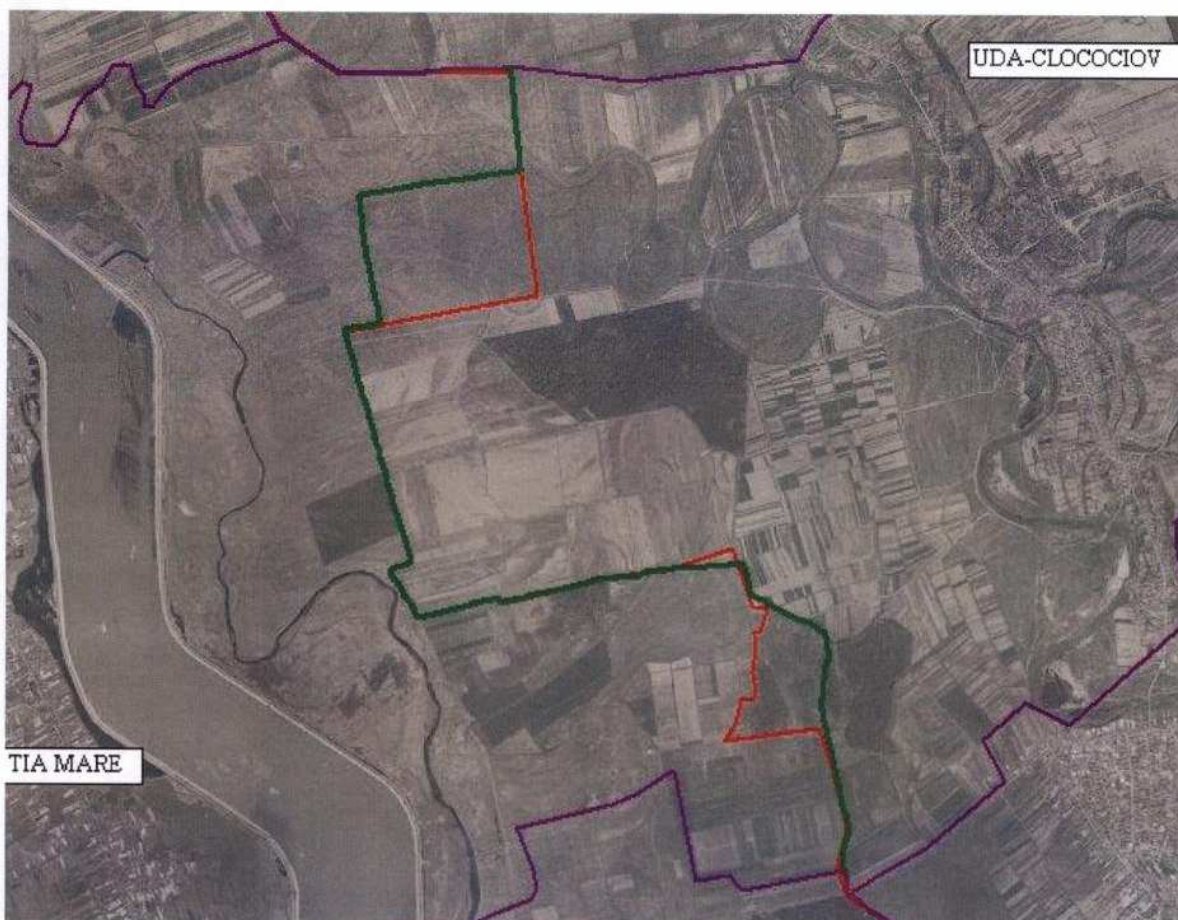

Scara: 1/43000

Institutia prefectului JUDEȚUL TELEORMAN

Nume: **Nitulescu Teodor**

L.S.



UAT: PRIMARIA UDA-CLOCOCIOV

Primar: **Barbulescu Aurelia-Viorica**

Secretar: **Carnuta Viorica**

L.S.



OCPI JUDEȚUL TELEORMAN

Director: **Dragan Cornelia**

Specialist OCPI: **Pencu Mariana**

L.S.



Institutia prefectului JUDEȚUL OLT

Nume: **MATEESCU IULIAN**

L.S.



UAT: PRIMARIA TIA MARE

PRIMAR: **PETRE RADUCEA**

SECRETAR: **MIOARA DABULEANU**

L.S.



OCPI JUDEȚUL OLT

DIRECTOR: **GIGEL CHIRITA**

INGINER: **PATROI MARIANA**

L.S.



Data: 12/10/2010

Datele provin din aplicatia ANCP, RELUAT."

PROCES VERBAL
Nr. 11419/16.12.2010

JUDETUL TELEORMAN

Incheiat la data.....

In conformitate cu prevederile legii cadastrului si a publicitatii imobiliare nr. 7/1996, republicata, cu modificarile si completarile ulterioare si a Ordinului Comun al Prefectului judetului Teleorman si Prefectului judetului Olt nr. 359/9.11.2010 si 571/9.11.2010. Subsemnatii am procedat la identificarea si recunoasterea hotarului dintre unitatea administrativ- teritoriala Uda Clocociov, judetul Teleorman si unitatea administrative-teritoriala Tia Mare, judetul Olt, dupa cum urmeaza:

Denumirea tronsonului de hotar	Descrierea limitei	Numele si prenumele membru in comisie	Institutia pe care o reprezinta	Observatii	Semnatura
Hotar comuna Uda Clocociov – comuna Tia Mare	Limita porneste din punctul de trei hotare dintre Uda Clocociov, Tia Mare si Cilieni, merge pe partea dreapta a drumului de exploatare, in directia sud, pana in punctul de trei hotare dintre Uda Clocociov, Tia Mare si Saelele, conform schitei grafice anexate	Dragan Cornelia Pencu Mariana	OCPI Teleorman		
		Chirita Gigel Patroi Mariana	OCPI Olt		
		Barbulescu Aurelia- Florica Carnuta Viorica	Primaria Uda Clocociov		
		Petre Raducea Mioara Dabuleanu	Primaria Tia Mare		
		Stefan Silviu	Institutia Prefectului judetul Olt		

Traseul hotarului este prezentat in anexa grafica, parte integranta a prezentului proces-verbal, si reprezinta tiparirea limitelor existente in format digital din Registrul Electronic al Limitelor Unitatilor Administrativ Teritoriale RELUAT, administrat de catre ANCPI.

Prezentul proces verbal a fost incheiat in 6 exemplare originale, unul pentru Primaria comunei Uda Clocociov, unul pentru Primaria comunei Tia Mare, unul pentru OCPI Teleorman, unul pentru OCPI Olt, unul pentru Institutia Prefectului judetului Teleorman si unul pentru Institutia Prefectului judetului Olt care face parte integranta din Ordinul Prefectului privind recunoasterea limitelor administrative.

Anexa grafică la Procesul Verbal de identificare și recunoaștere a limitelor
nr. 260



Scara: 1/55530

Institutia prefectului JUDEȚUL OLT

INGINER: SILVIU STEFAN

L.S.

UAT: PRIMARIA CILIENI

PRIMAR: IONEL MARANCEA

SECRETAR: PETRE SIRBU

L.S.

OCPI JUDEȚUL OLT

DIRECTOR: GIGEL CHIRIȚA

INGINER: PATROI MARIANA

L.S.

Data: 1/11/2011

UAT: PRIMARIA TIA MARE

PRIMAR: PETRE RADUCEA

SECRETAR: MIOARA DABULEANU

L.S.



Datele provin din aplicatia ANCPI, RELUAT."

O.C.P.I. - OLT	
INTRARE	NR. 134
IEȘIRE
Ziua 12	Luna 01 Anul 2011

PROCES-VERBAL
Nr:260

Județul Olt
Încheiat la data 11.01.2011

În conformitate cu prevederile Legii cadastrului și a publicității imobiliare nr.7/1996, republicată , cu modificările și completările ulterioare și a Ordinului Prefectului nr.267 din 24.08.2010, subsemnații am procedat la identificarea și recunoșterea hotarului dintre unitatea administrativ-teritorială **CILieni** , județul OLT și unitatea administrativ-teritorială **TIA MARE**, județul Olt, după cum urmează :

Denumirea tronsonului de hotar	Descrierea limitei	Numele și prenumele membru în comisie	Instituția pe care o reprezintă	Observații	Semnătura
Cilieni- Tia Mare	Limita începe din punctul de 3 hotare Cilieni- Tia Mare-Corabia spre nord pe canal pana la statie(statia ramane la Cilieni),apoi spre est pe De,continua spre nord,traverseaza canal,apoi spre est pe De, traverseaza DJ 642 si Raul Olt,continua spre est urmarind padurea de salcami,apoi spre est pe De,continua spre sud pe canal pana la canal,apoi spre est printre canale pana in punctul de 3 hotare Cilieni-Tia Mare,jud.Olt-Uda Clocociov ,jud.Teleorman.	Ionel Marancea	Primăria Cilieni		
		Petre Sirbu	Primăria Cilieni		



OCPI
OFICIUL DE CADASTRU
ȘI PUBLICITATE
IMOBILIARĂ

OLT

		Petre Raducea	Primăria Tia Mare	
		Mioara Dabuleanu	Primăria Tia Mare	

Traseul hotarului este prezentat în anexa grafică , parte integrantă a prezentului proces-verbal și reprezintă tipărirea limitelor existente în format digital din Registrul Electronic al Limitelor Unităților Administrative Teritoriale RELUAT , administrat de către ANCPİ.

Prezentul proces-verbal a fost încheiat în 4 exemplare originale , unul pentru Primăria comunei Cilieni, unul pentru Primăria comunei Tia Mare, unul pentru OCPI Olt și unul pentru Instituția Prefectului județului Olt care va face parte integrantă din ordinul Prefectului privind recunoașterea limitelor administrative.

OCPI OLT

Director
Gigel **CHIRITA**

Mariana **PATROI**



Institutia Prefectului Jud. OLT

Silviu **STEFAN**

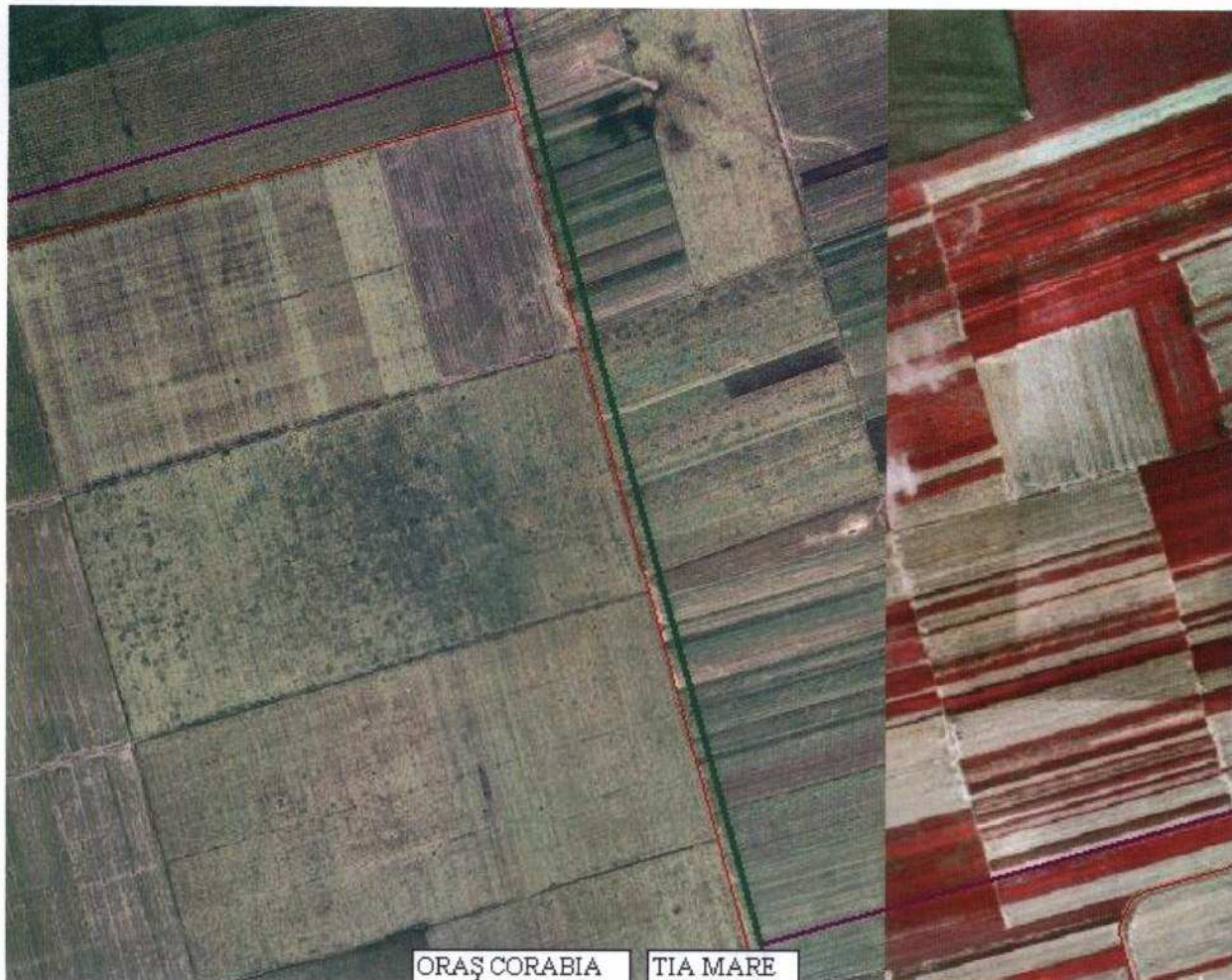

ORAȘ CORABIA TIA MARE

Scara: 1/17478

Institutia prefectului JUDEȚUL OLT

INGINER: SILVIU STEFAN

L.S.

UAT: PRIMARIA ORAȘ CORABIA

UAT: PRIMARIA TIA MARE

PRIMAR: TEODOR BARBU

PRIMAR: PETRE RADUCEA

SECRETAR: FANTICA DOSPINOIU

SECRETAR: MIOARA DABULEANU

L.S.



L.S.



OCPI JUDEȚUL OLT

DIRECTOR: GIGEL CHIRIȚA

INGINER: PATROI MARIANA

L.S.

Data: 1/11/2011





Datele provin din aplicatia ANCPI, RELUAT."

OCPI - OLT
HOTARE NR. 229
18 Luna 01 Anul 2011

PROCES-VERBAL
Nr:268

Județul Olt
Încheiat la data 11.01.2011

În conformitate cu prevederile Legii cadastrului și a publicității imobiliare nr.7/1996, republicată, cu modificările și completările ulterioare și a Ordinului Prefectului nr.267 din 24.08.2010, subsemnații am procedat la identificarea și recunoșterea hotarului dintre unitatea administrativ-teritorială **CORABIA**, județul OLT și unitatea administrativ-teritorială **TIA MARE**, județul Olt, după cum urmează :

Denumirea tronsonului de hotar	Descrierea limitei	Numele și prenumele membru în comisie	Instituția pe care o reprezintă	Observații	Semnătura
Corabia-Tia Mare	Limita începe din punctul de 3 hotare Cilieni-Tia Mare-Corabia spre sud pe De pana in punctul de 3 hotare Tia Mare-Izbiceni-Corabia.	Teodor Barbu	Primăria Corabia		
		Tantica Dospinoiu	Primăria Corabia		
		Petre Raducea	Primăria Tia Mare		
		Mioara Dabuleanu	Primăria Tia Mare		

Traseul hotarului este prezentat în anexa grafică , parte integrantă a prezentului proces-verbal și reprezintă tipărirea limitelor existente în format digital din Registrul Electronic al Limitelor Unităților Administrative Teritoriale RELUAT , administrat de către ANCPI.

Prezentul proces-verbal a fost încheiat în 4 exemplare originale , unul pentru Primăria comunei Tia Mare, unul pentru Primăria orasului Corabia, unul pentru OCPI Olt și unul pentru Instituția Prefectului județului Olt care va face parte integrantă din ordinul Prefectului privind recunoașterea limitelor administrative.

OCPI OLT

Director

Gigel **CHIRITA**

Mariana **PATROI**



Institutia Prefectului Jud. OLT

Silviu **STEFAN**

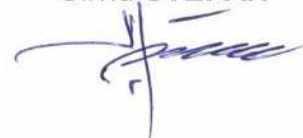

Anexa grafică la Procesul Verbal de identificare și recunoaștere a limitelor
nr. 267



Scara: 1/70888

Institutia prefectului JUDEȚUL OLT

INGINER: SILVIU STEFAN

L.S.

UAT: PRIMARIA IZBICENI

PRIMAR: MIRCEA VELICA

SECRETAR: NELU CHELU

L.S.

UAT: PRIMARIA TIA MARE

PRIMAR: PETRE RADUCEA

SECRETAR: MIOARA DABULEANU

L.S.

OCPI JUDEȚUL OLT

DIRECTOR: GIGEL CHIRIAC

INGINER: PATROI MARIANA

L.S.

Data: 1/11/2011



Datele provin din aplicatia ANCPI, RELUAT."

O.C.P.I. - OLT	
INTRARE	NR. 137
IEȘIRE
Ziua 12	Luna 01 Anul 2011

**PROCES-VERBAL
Nr:267**

Județul Olt
Încheiat la data 11.01.2011

În conformitate cu prevederile Legii cadastrului și a publicității imobiliare nr.7/1996, republicată , cu modificările și completările ulterioare și a Ordinului Prefectului nr.267 din 24.08.2010, subsemnații am procedat la identificarea și recunoșterea hotarului dintre unitatea administrativ-teritorială **IZBICENI** ,județul OLT și unitatea administrativ-teritorială **TIA MARE**, județul Olt, după cum urmează :

Denumirea tronsonului de hotar	Descrierea limitei	Numele și prenumele membru în comisie	Instituția pe care o reprezintă	Observații	Semnătura
Izbiceni- Tia Mare	Limita începe din punctul de 3 hotare Tia Mare-Izbiceni-Corabia spre est si nord pe canal de avacuare ,traverseaza Raul Olt,apoi spre nord pe De,continua spre est si sud pe De pana la padurea Neagra,apoi spre est pe limita padurii pana in punctul de 3 hotare Tia Mare-Izbiceni,jud.Olt-Uda Clocociov,jud. Teleorman.	Mircea Velica	Primăria Izbiceni		
		Nelu Chelu	Primăria Izbiceni		



OCPI
OFICIUL DE CADASTRU
ȘI PUBLICITATE
IMOBILIARĂ

OLT

		Petre Raducea	Primăria Tia Mare		
		Mioara Dabuleanu	Primăria Tia Mare		

Traseul hotarului este prezentat în anexa grafică , parte integrantă a prezentului proces-verbal și reprezintă tipărirea limitelor existente în format digital din Registrul Electronic al Limitelor Unităților Administrative Teritoriale RELUAT , administrat de către ANCPI.

Prezentul proces-verbal a fost încheiat în 4 exemplare originale , unul pentru Primăria comunei Tia Mare, unul pentru Primăria comunei Izbiceni, unul pentru OCPI Olt și unul pentru Instituția Prefectului județului Olt care va face parte integrantă din ordinul Prefectului privind recunoașterea limitelor administrative.

OCPI OLT
Director
Gigel **CHIRITA**



Mariana **PATROI**

Institutia Prefectului Jud. OLT

Silviu **STEFAN**